Московский городской Дворец детского (юношеского) творчества

Центр экологического образования

Фонд отраслевых информационно-методических изданий (ОИМИ) с 1962 по 2010 гг.

Секция №1 Издания ЦЭО с 1992 по 2010 гг.	Секция №2 Издания ЦЭО с 1962 по 1991 гг.	Секция №3 Издания МГДД(Ю)Т с 1962 по 2010 гг.	Секция №4 Издания ДНТТМ с 1988 по 2010 гг.
			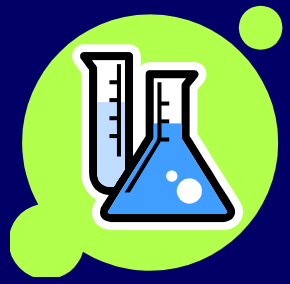
110 наименований	90 наименований	80 наименований	50 наименований
Секция №5 Издания учреждений дополнительного образования детей Москвы, России, СНГ с 1962 по 2010 гг.	**Секция №6** Издания учреждений высшего образования: биология, экология, химия, география - с 1962 по 2010 гг.	**Секция №7** Издания ООПТ (особо охраняемых природных территорий): с 1962 по 2010 гг.	**Секция №8** Издания общественных экологических (природоохранных) организаций с 1962 по 2010 гг.
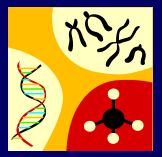	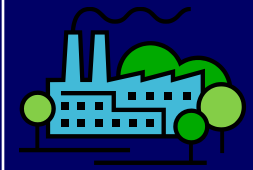		
110 наименований	70 наименований	60 наименований	40 наименований

Всего около **600** наименований информационно-методических изданий

ИНФОРМАЦИОННО-МЕТОДИЧЕСКОЕ ОБЕСПЕЧЕНИЕ ЭКОЛОГО-БИОЛОГИЧЕСКОЙ НАПРАВЛЕННОСТИ ДОПОЛНИТЕЛЬНОГО ОБРАЗОВАНИЯ ДЕТЕЙ В ЦЭО МГДД(Ю)Т

АРХИВ ДИДАКТИКИ

Карточки с заданиями для выполнения практических работ. Инструктивные материалы для организации учебно-исследовательской деятельности. Разработки для проведения викторин, конкурсов и предметных олимпиад. Контурные карты по биогеографии и региональному природопользованию. Образцы стадийного выполнения зоологических рисунков и контурные изображения животных.

Всего около 600 единиц хранения.

НАГЛЯДНЫЕ ПОСОБИЯ

Учебные таблицы по ботанике и зоологии, анатомии и физиологии человека, по общей биологии, биогеографии, экологии и охране природы, по агрономии и защите растений, по биохимии и генетике. Экологические игры (стенды). Образцы биологических рисунков и экологических плакатов, выполненных учащимися учебных групп ЦЭО.

Всего более 800 единиц хранения.

ИНФОРМАЦИОННО-МЕТОДИЧЕСКОЕ ОБЕСПЕЧЕНИЕ ЭКОЛОГО-БИОЛОГИЧЕСКОЙ НАПРАВЛЕННОСТИ ДОПОЛНИТЕЛЬНОГО ОБРАЗОВАНИЯ ДЕТЕЙ

КИНОФОТОАРХИВ

Киноленты. Слайды. Фотоплёнки. Фотопластинки. Фотографии. Фотоальбомы. Фотогазеты.

Всего около 1300 единиц хранения

АРХИВ РУКОПИСЕЙ

Воспоминания ветеранов Дворца. Мемуары активистов юннатского движения. Творческие работы выпускников ЦЭО. Исследовательские проекты учащихся. Конспекты разных лекций и разработки практических занятий педагогов. Отчёты об экспедициях, полевые дневники и лабораторные журналы. Дидактические разработки. Черновики информационно-методических изданий. Разработки массовых мероприятий, сценарии праздников, вопросы олимпиад, проекты интеллектуальных соревнований: конкурсов, викторин…

Всего около 600 наименований

2010 – год 65-летия Победы в Великой Отечественной войне 1941 – 1945 гг.

Встречи с ветеранами Великой Отечественной войны на занятиях ГДО

Изготовление поделок из природных материалов в подарок ветеранам

ЭКОЛОГИЧЕСКАЯ АКЦИЯ «ПАРКИ ПОБЕДЫ»
Уход за зелёными насаждениями на военных мемориалах

КОНКУРС ТВОРЧЕСКИХ РАБОТ ВОСПИТАННИКОВ, ПОСВЯЩЁННЫЙ Великой Победе
(рисунки, стихи, панно, фото)

Учебно-исследовательские и проектные работы, посвящённые Великой Отечественной войне, на конкурсе «Мы и биосфера»

ВЫСТАВКА РАБОТ ПО ФЛОРИСТИЧЕСКОМУ ДИЗАЙНУ, ПОСВЯЩЁННАЯ 65-летию Великой Победы

СОТРУДНИЧЕСТВО С МОСКОВСКИМИ «ШКОЛАМИ ЗДОРОВЬЯ»

2009
Год равных возможностей в Москве

Работа с детьми, занимающимися в школах надомного обучения, в учебных группах ЦЭО

Участие детей с ограничениями возможностей в конкурсах ЦЭО «МЫ и БИОСФЕРА», «ВЕСЕННИЙ ЛУЧ»

Консультации в сети по эколого-биологической тематике для детей с ограничениями возможностей - «МИР НАУКИ В СЕТИ»

Сотрудничество Центра экологического образования МГДД(Ю)Т со Специальной (коррекционной) школой-интернатом №62 для детей-сирот и детей, оставшихся без попечения родителей – организация учебных групп дополнительного образования ЭКОЛОГО-БИОЛОГИЧЕСКОЙ НАПРАВЛЕННОСТИ: «Здоровье и окружающая среда», «Популярная медицина», Педагог Голоколосова А.С., кандидат медицинских наук

2010 ГОД УЧИТЕЛЯ В РОСИИ

МАСТЕР-КЛАССЫ, ОКРЫТЫЕ ЗАНЯТИЯ ВЕДУЩИХ ПЕДАГОГОВ ЦЭО МГДД(Ю)Т

ВЫСТАВКИ ТВОРЧЕСКИХ РАБОТ ПЕДАГОГОВ ЦЕНТРА ЭКОЛОГИЧЕСКОГО ОБРАЗОВАНИЯ

РАЗМЕЩЕНИЕ ИНФОРМАЦИИ О ПРОФЕССИОНАЛЬНОЙ ДЕЯТЕЛЬНОСТИ ВЕДУЩИХ ПЕДАГОГОВ ЦЕНТРА В СЕТИ И СМИ

ИНФОРМАЦИОННО-РЕКЛАМНАЯ КАМПАНИЯ ДЛЯ УЧАЩИХСЯ ГРУПП ДОПОЛНИТЕЛЬНОГО ОБРАЗОВАНИЯ ЦЭО «ПЕДАГОГИЧЕСКОЕ ОБРАЗОВАНИЕ В МОСКВЕ»

ЛЕТНЯЯ ПРАКТИКА ПО МЕТОДИКЕ ПРЕПОДАВАНИЯ ЭКОЛОГИИ и БИОЛОГИИ ДЛЯ СТУДЕНТОВ БИОЛОГО-ХИМИЧЕСКОГО ФАКУЛЬТЕТА МПГУ НА БАЗЕ ЦЭО МГДД(Ю)Т

год УЧИТЕЛЯ 2010

ИЗДАНИЕ АВТОРСКИХ ИНФОРМАЦИОННО-МЕТОДИЧЕСКИХ МАТЕРИАЛОВ ПЕДАГОГОВ ЦЕНТРА ЭКОЛОГИЧЕСКОГО ОБРАЗОВАНИЯ

ЛЕТНЯЯ ДИДАКТИКА – 2009

Дидактические проекты педагогов ЦЭО по информационно-методическому и материально-техническому обеспечению эколого-биологической направленности дополнительного образования детей

педагог	педагог	педагог
Бобров А.В.	**Филоненко А.В.**	**Новикова А.А.**
Образовательные программы «Субтропическая природа» «Современная ботаника»	Образовательные программы «Клуб любителей орхидей» «В мире древних животных»	Образовательные программы «Мир вокруг нас» «Юные фитодизайнеры»
ТЕМА дидактического проекта	ТЕМА дидактического проекта	ТЕМА дидактического проекта
Создание учебной экспозиции альпийских растений	**Методическое пособие по выращиванию орхидей**	**Составление каталога по флористическому дизайну**

ЛЕТНЯЯ ДИДАКТИКА – 2009

Дидактические проекты педагогов ЦЭО по информационно-методическому и материально-техническому обеспечению эколого-биологической направленности дополнительного образования детей

педагог	педагог	педагог
Посохлярова Н.С.	**Хорев Р.Г.**	**Пугачёв И.В.**
Образовательные программы «Ландшафтная архитектура» .	Образовательные программы «Аквариумисты» .	Образовательные программы «Герпетология» «Орнитология»
ТЕМА дидактического проекта	ТЕМА дидактического проекта	ТЕМА дидактического проекта
Методическое пособие по ландшафтной архитектуре	**Разработка учебного пособия по аквариумным рыбам**	**Методическое пособие по птицам Воробьёвых гор**

ЛЕТНЯЯ ДИДАКТИКА – 2009

Дидактические проекты педагогов ЦЭО по информационно-методическому и материально-техническому обеспечению эколого-биологической направленности дополнительного образования детей

педагог	педагог	педагог
Гатилов А.С.	**Попов В.Н.**	**Мехова Е.С.**
Образовательные программы «Занимательная зоология» .	Образовательные программы «Зоологи-препараторы» .	Образовательные программы «Наши питомцы» .
ТЕМА дидактического проекта	ТЕМА дидактического проекта	ТЕМА дидактического проекта
Разработка и создание сетевого сайта Центра экологического образования	**Изготовление наглядных учебных пособий для музея – чучел различных животных**	**Составление каталога коллекций раковин различных моллюсков с электронной версией**

ЛЕТНЯЯ ДИДАКТИКА – 2009

Дидактические проекты педагогов ЦЭО по информационно-методическому и материально-техническому обеспечению эколого-биологической направленности дополнительного образования детей

педагог	педагог	педагог
Куликова О.В.	**Колосков А.В.**	**Буянов В.Э.**
Образовательные программы «Основы естествознания» «Аранжировка растений» «Флорист-дизайнер»	Образовательные программы Увлекательная энтомология «Природа под микроскопом» «Экология человека»	Образовательные программы «Физиология и медицина » «Вечерняя биолого-химическая школа»
ТЕМА дидактического проекта	ТЕМА дидактического проекта	ТЕМА дидактического проекта
Разработка положения о конкурсе по фитодизайну для фестиваля «Юные таланты Московии»	**Земля, Человечество, Знание – 12 (сборник) Наш орбитальный космический эксперимент**	**Земля, Человечество, Знание – 13 (сборник) Организация учебно-исследовательской деятельности**
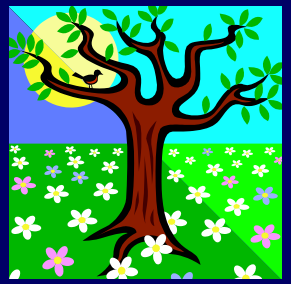		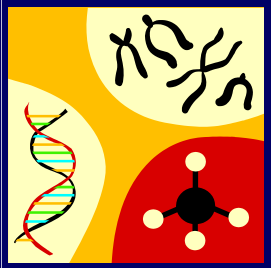

ЛЕТНЯЯ ДИДАКТИКА – 2009

Дидактические проекты педагогов ЦЭО по информационно-методическому и материально-техническому обеспечению эколого-биологической направленности дополнительного образования детей

педагог	педагог	педагог
Шевяхова Л.В.	**Щепилова О.Г.**	**Авдошина М.В.**
Образовательные программы «Человек и биосфера»	Образовательные программы «Мир вокруг нас»	Образовательные программы «Мир вокруг нас»
ТЕМА дидактического проекта	ТЕМА дидактического проекта	ТЕМА дидактического проекта
Подготовка к учебно-исследовательской детской экспедиции в Воронежский заповедник	**Дидактическая разработка к образовательной программе «Мир вокруг нас»**	**Подготовка к учебно-исследовательской детской экспедиции в Воронежский заповедник**

ЛЕТНЯЯ ДИДАКТИКА – 2009

Дидактические проекты педагогов ЦЭО по информационно-методическому и материально-техническому обеспечению эколого-биологической направленности дополнительного образования детей

педагог	педагог	педагог
Голоколосова А.С.	**Синюшин А.А.**	**Пивоварова И.А.**
Образовательные программы	Образовательные программы	Образовательные программы
«Популярная медицина» «Здоровье и окружающая среда»	«Генетика и селекция растений» «Юные биологи» «Юные экологи»	«Жизнь растений - 1» «Жизнь растений - 2»
ТЕМА дидактического проекта	ТЕМА дидактического проекта	ТЕМА дидактического проекта
Земля, Человечество, Знание – 12 (сборник) Анализ научно-познавательных проектов учащихся по медицине	**Разработка наглядного пособия по законам Менделя – популярно о генетике для детей разного возраста**	**Педагог-воспитатель в профильном оздоровительном городском лагере: экскурсии, конкурсы, викторины**

ЛЕТНЯЯ ДИДАКТИКА – 2009

Дидактические проекты педагогов ЦЭО по информационно-методическому и материально-техническому обеспечению эколого-биологической направленности дополнительного образования детей

педагог	педагог	педагог
Буянов В.Э.	**Пшеничнер А.Б.**	**Сергеев В.М.**
Образовательные программы «Юные зоологи»	Образовательные программы «Психология общения»	Образовательные программы «Математика в экологии»
ТЕМА дидактического проекта	ТЕМА дидактического проекта	ТЕМА дидактического проекта
Методическое пособие про зверей и птиц нашего зооуголка для проведения экскурсий и занятий с группой	**Земля, Человечество, Знание (сборник). Рекомендации психолога юным исследователям**	**Оформление коллекционного участка первоцветов для занятий учебных групп**

ЛЕТНЯЯ ДИДАКТИКА – 2009

Дидактические проекты педагогов ЦЭО по информационно-методическому и материально-техническому обеспечению естественнонаучной направленности дополнительного образования детей

педагог	педагог	педагог
Бреев А.В.	**Шуватова Е.Г**	**Жужман И.В.**
Образовательные программы «Общая и неорганическая химия» «Неорганический синтез» «Органическая химия»	Образовательные программы «Юный химик» «Занимательная химия»	Образовательные программы «Биофизика» «Популярная физическая химия»
ТЕМА дидактического проекта	ТЕМА дидактического проекта	ТЕМА дидактического проекта
Разработка демонстрационных опытов по теме «Неметаллы»	**Педагог-воспитатель в оздоровительном лагере: увлекательно о химии**	**Подготовка к учебной экспедиции в Воронежский заповедник**
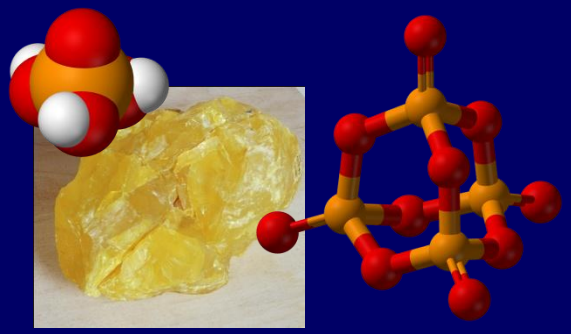		

Московский городской Дворец детского (юношеского) творчества

Центр экологического образования

ИНФОРМАЦИОННО-МЕТОДИЧЕСКИЕ ФОНДЫ

БИБЛИО-ТЕКА 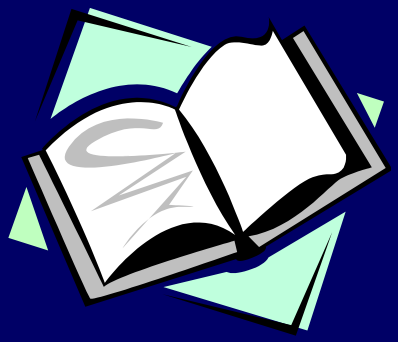	**МЕДИА-ТЕКА**	**ВИДЕО-ТЕКА**	**КИНОФОТО-АРХИВ** 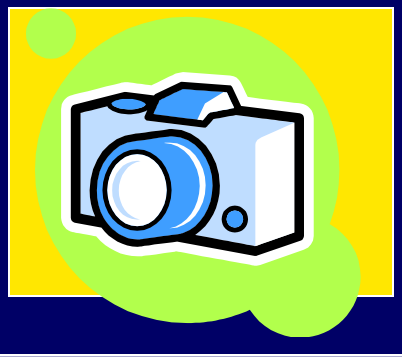
АРХИВ РУКОПИСЕЙ	**АРХИВ ДИДАКТИКИ**	**НАГЛЯДНЫЕ ПОСОБИЯ**	**АРХИВ ОИМИ** 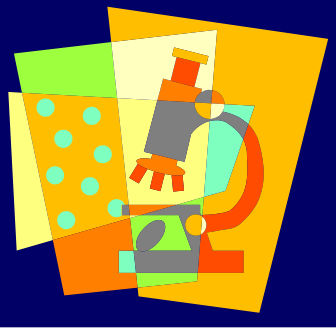

***ОИМИ** – отраслевые информационно-методические издания*

Московский городской Дворец детского (юношеского) творчества

Центр экологического образования

Использование ИМФ - информационно-методических фондов

НОСИТЕЛИ ИНФОРМАЦИИ

КНИГИ, БРОШЮРЫ, БУКЛЕТЫ, КАРТОЧКИ, ПЛАКАТЫ, АЛЬБОМЫ, РУКОПИСИ, ОТКРЫТКИ, АФИШИ, СТЕНДЫ, ФОТОГРАФИИ, ЖУРНАЛЫ, ДНЕВНИКИ, ГАЗЕТЫ, РИСУНКИ, ГРАВЮРЫ, ЭСТАМПЫ, СЛАЙДЫ, КИНОПЛЁНКИ, ФОТОПЛЁНКИ, АУДИОКАССЕТЫ, ВИДЕОКАССЕТЫ VHS, ДИСКЕТЫ, ЛАЗЕРНЫЕ CD- и DVD-ДИСКИ, ВНЕШНИЕ НАКОПИТЕЛИ ИНФОРМАЦИИ (ФЛЭШКИ), МИКРОПРЕПАРАТЫ

- ПРИОБРЕТЕНИЕ и НАКОПЛЕНИЕ
- КАТАЛОГИЗАЦИЯ и ПРЕЗЕНТАЦИЯ
- ХРАНЕНИЕ и ПРЕДОСТАВЛЕНИЕ
- АННОТИРОВАНИЕ и ПРЕДЛОЖЕНИЕ
- ЭКСПОНИРОВАНИЕ
- РЕСТАВРАЦИЯ и ОБНОВЛЕНИЕ
- КОПИРОВАНИЕ и ТИРАЖИРОВАНИЕ
- ПЕРЕЗАПИСЬ и ОЦИФРОВЫВАНИЕ
- КОНВЕРТИРОВАНИЕ и ФОРМАТИРОВАНИЕ
- РЕДАКТИРОВАНИЕ и ИЗДАНИЕ

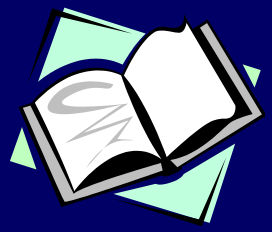

ИНФОРМАЦИОННО-МЕТОДИЧЕСКОЕ ОБЕСПЕЧЕНИЕ ЭКОЛОГО-БИОЛОГИЧЕСКОЙ НАПРАВЛЕННОСТИ ДОПОЛНИТЕЛЬНОГО ОБРАЗОВАНИЯ ДЕТЕЙ

БИБЛИОТЕКА ИМК ЦЭО

учебная, научная, методическая и научно-популярная литература для педагогов, методистов и обучающихся по 14 разделам

1. Ботаника, растениеводство и ландшафтная архитектура 400	8. История естественных наук и этимология научной речи 200
2. Зоология, зоотехния и ветеринария 400	9. Методика эколого-биологического дополнительного образования детей 300
3. Биоэкология, биогеография и учение о биосфере 300	10. Методика естественнонаучного дополнительного образования детей 300
4. Анатомия и физиология человека, медицина и здравоохранение 400	11. Педагогика и психология дополнительного образования детей 600
5. Молекулярная и клеточная биология, биохимия и биотехнология 400	12. Физическая география, геология, агрохимия и почвоведение 300
6. Химия, материаловедение и химические технологии 300	13. Особо охраняемые природные территории (ООПТ) 300
7. Охрана среды, природопользование и устойчивое развитие городов 300	14. Биологическое разнообразие, охрана растительного и животного мира 600

Около 5000 единиц хранения: книг, брошюр, альбомов, открыток, рукописей

ИНФОРМАЦИОННО-МЕТОДИЧЕСКОЕ ОБЕСПЕЧЕНИЕ ЭКОЛОГО-БИОЛОГИЧЕСКОЙ НАПРАВЛЕННОСТИ

МЕДИАТЕКА ИМК ЦЭО

ИСПОЛЬЗОВАНИЕ КОМПЬЮТЕРНЫХ ИНФОРМАЦИОННЫХ ТЕХНОЛОГИЙ

для методического обеспечения образовательной деятельности

ЭЛЕКТРОННЫЕ ЭНЦИКЛОПЕДИИ И СПРАВОЧНИКИ

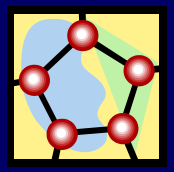

ЭЛЕКТРОННЫЕ СЛОВАРИ-ПЕРЕВОДЧИКИ

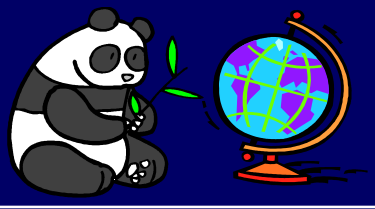

ОБРАЗОВАТЕЛЬНЫЕ РЕСУРСЫ СЕТИ ИНТЕРНЕТ

ОБУЧАЮЩИЕ КОМПЬЮТЕРНЫЕ ПРОГРАММЫ

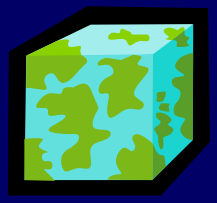

ЭЛЕКТРОННЫЙ АРХИВ ИМК ЦЭО

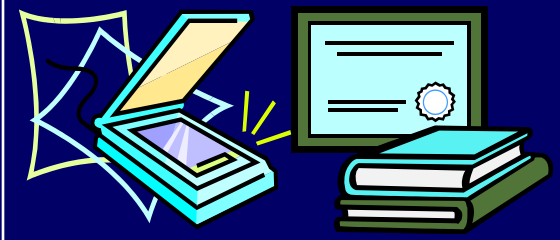

УЧЕБНЫЕ ФИЛЬМЫ И ТЕМАТИЧЕСКИЕ ПРЕЗЕНТАЦИИ

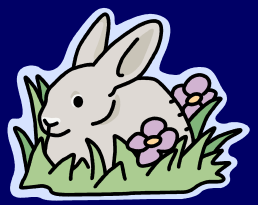

Тематическая направленность МЕДИАТЕКИ ИМК ЦЭО: биология, химия, физика, география, экология, природопользование, медицина, аграрные технологии

ИНФОРМАЦИОННО-МЕТОДИЧЕСКОЕ ОБЕСПЕЧЕНИЕ ЭКОЛОГО-БИОЛОГИЧЕСКОЙ НАПРАВЛЕННОСТИ

ВИДЕОТЕКА ИМК ЦЭО

ИСПОЛЬЗОВАНИЕ УЧЕБНЫХ ВИДЕОМАТЕРИАЛОВ НА КАССЕТАХ И ДИСКАХ

для методического обеспечения образовательной деятельности

Тематический блок

ЗООЛОГИЯ, ЭТОЛОГИЯ, ОХРАНА ЖИВОТНЫХ

200 видеосюжетов. Общее время 2400 минут (40 часов)

Тематический блок

ЖИЗНЬ РАСТЕНИЙ, ЛАНДШАФТНЫЙ ДИЗАЙН

50 видеосюжетов. Общее время 600 минут (10 часов)

Тематический блок

АНАТОМИЯ И ФИЗИОЛОГИЯ ЧЕЛОВЕКА, МЕДИЦИНА

90 видеосюжетов. Общее время 1200 минут (20 часов)

Тематический блок

ХИМИЯ И ЖИЗНЬ, ФИЗИКА В ПРИРОДЕ

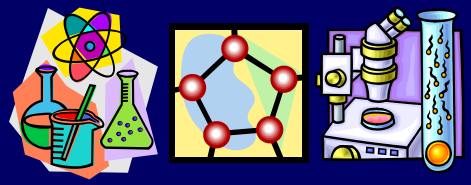

150 видеосюжетов. Общее время 1800 минут (30 часов)

Тематический блок

ЭКОЛОГИЧЕСКИЕ ПРОБЛЕМЫ

100 видеосюжетов. Общее время 1200 минут (20 часов)

Тематический блок

ОСОБО ОХРАНЯЕМЫЕ ПРИРОДНЫЕ ТЕРРИТОРИИ

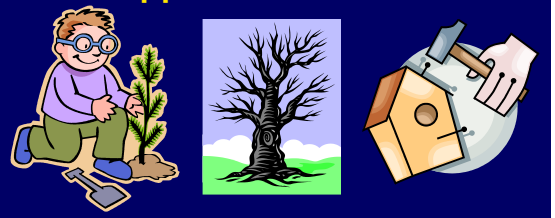

50 видеосюжетов. Общее время 600 минут (10 часов)

Всего 700 видеосюжетов общей продолжительностью 7800 минут (130 часов)

Московский городской Дворец детского (юношеского) творчества

ЦЕНТР ЭКОЛОГИЧЕСКОГО ОБРАЗОВАНИЯ

ВЫПУСК ИНФОРМАЦИОННО-МЕТОДИЧЕСКИХ СЕРИЙ

в помощь обучающимся, педагогам, методистам и родителям

НАШ ЗООМУЗЕЙ

ЖИВОТНЫЙ МИР ВОРОБЬЁВЫХ ГОР

НАШ ЖИВОЙ УГОЛОК

РАСТЕНИЯ ЗИМНЕГО САДА И ОРАНЖЕРЕИ

ПОПУЛЯРНЫЕ ОСНОВЫ ЗООТЕХНИЧЕСКИХ И ВЕТЕРИНАРНЫХ ЗНАНИЙ

РАСТЕНИЯ БОТАНИЧЕСКОГО САДА ДВОРЦА ТВОРЧЕСТВА

Московский городской Дворец детского (юношеского) творчества

ЦЕНТР ЭКОЛОГИЧЕСКОГО ОБРАЗОВАНИЯ

ВЫПУСК ИНФОРМАЦИОННО-МЕТОДИЧЕСКИХ СЕРИЙ

в помощь обучающимся, педагогам, методистам и родителям

Серия

РЕКОМЕНДАЦИИ ДЛЯ ОБУЧАЮЩИХСЯ ПО ВЫПОЛНЕНИЮ ПРОЕКТНЫХ И УЧЕБНО-ИССЛЕДОВАТЕЛЬСКИХ РАБОТ

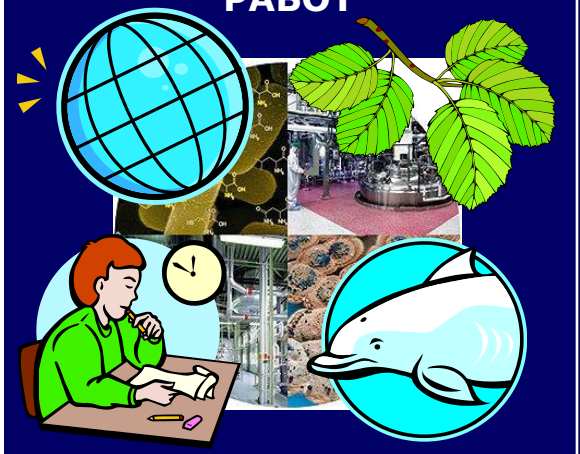

БИОЛОГИЯ, ЭКОЛОГИЯ, ХИМИЯ, ФИЗИКА, ГЕОЛОГИЯ, ПРИРОДОПОЛЬЗОВАНИЕ, ГЕОГРАФИЯ, МЕДИЦИНА, ЗООТЕХНИЯ, ВЕТЕРИНАРИЯ, АГРАРНЫЕ ТЕХНОЛОГИИ

Серия

НАУКА и ЖИЗНЬ

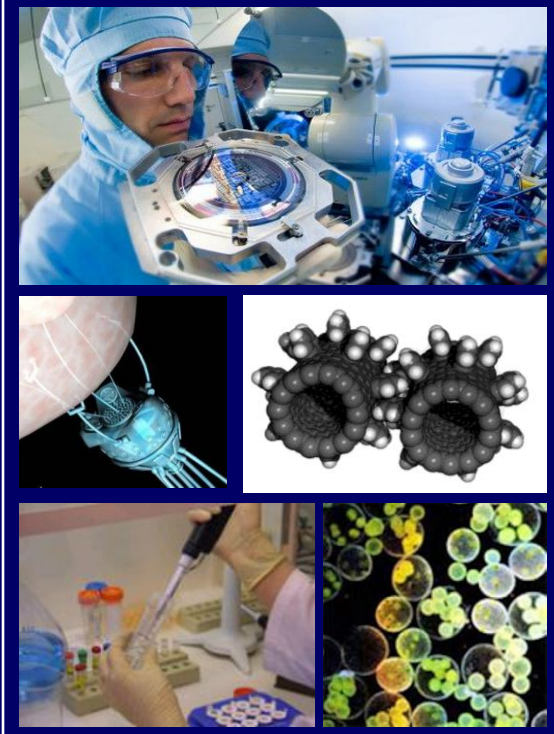

НАНОТЕХНОЛОГИИ
БИОТЕХНОЛОГИИ
БИОИНФОРМАТИКА

Серия

ЭТИМОЛОГИЯ СОВРЕМЕННОЙ НАУЧНОЙ РЕЧИ

Популярные пособия по ДРЕВНЕГРЕЧЕСКОМУ и ЛАТИНСКОМУ ЯЗЫКАМ

Московский городской Дворец детского (юношеского) творчества

Центр экологического образования

РАЗРАБОТКА И ПРОВЕДЕНИЕ МАЛЫХ ТЕСТОВЫХ КОМПЬЮТЕРНЫХ ПРЕДМЕТНЫХ ОЛИМПИАД

МАЛАЯ ТЕСТОВАЯ ЭНТОМОЛОГИЧЕСКАЯ ОЛИМПИАДА

ОТРЯД ЧЕШУЕКРЫЛЫЕ (БАБОЧКИ)

МАЛАЯ ТЕСТОВАЯ ЭНТОМОЛОГИЧЕСКАЯ ОЛИМПИАДА

ОТРЯД ЖЕСТКОКРЫЛЫЕ (ЖУКИ)

МАЛАЯ ТЕСТОВАЯ ОРНИТОЛОГИЧЕСКАЯ ОЛИМПИАДА

ПТИЦЫ МОСКВЫ И ПОДМОСКОВЬЯ

Московский городской Дворец детского (юношеского) творчества
Центр экологического образования

РАЗРАБОТКА И ПРОВЕДЕНИЕ МАЛЫХ ТЕСТОВЫХ КОМПЬЮТЕРНЫХ ПРЕДМЕТНЫХ ОЛИМПИАД

МАЛАЯ ТЕСТОВАЯ
ЛИНГВИСТИЧЕСКАЯ
ОЛИМПИАДА

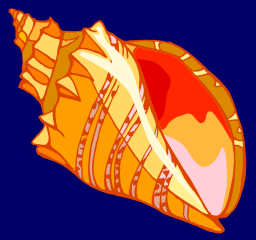
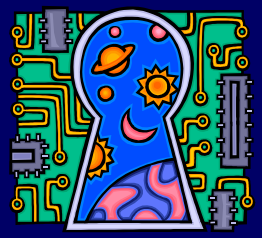

ИЗ ДРЕВНЕЙ ГРЕЦИИ С ПРИВЕТОМ

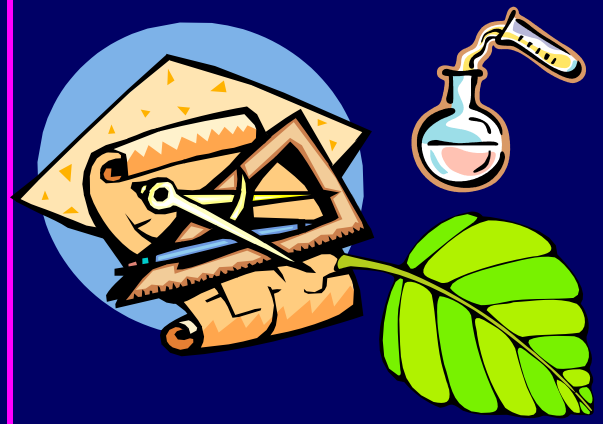

МАЛАЯ ТЕСТОВАЯ
ЛИНГВИСТИЧЕСКАЯ
ОЛИМПИАДА

ЛАТЫНЬ ИЗ МОДЫ ВЫШЛА НЫНЕ

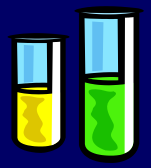

МАЛАЯ ТЕСТОВАЯ
ЭНЦИКЛОПЕДИЧЕСКАЯ
ОЛИМПИАДА

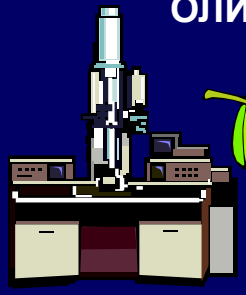
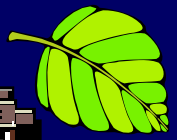
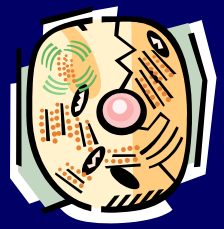

ТВОЙ НАУЧНЫЙ КРУГОЗОР

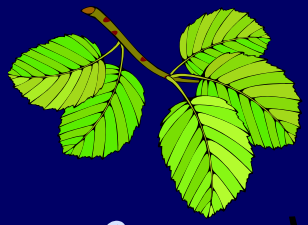
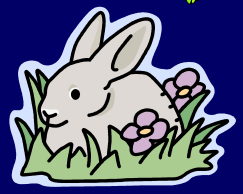
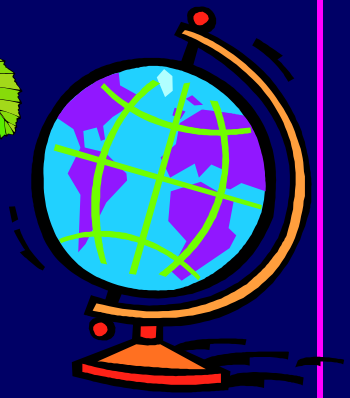

Московский городской Дворец детского (юношеского) творчества
Центр экологического образования

РАЗРАБОТКА И ПРОВЕДЕНИЕ МАЛЫХ ТЕСТОВЫХ КОМПЬЮТЕРНЫХ ПРЕДМЕТНЫХ ОЛИМПИАД

МАЛАЯ ТЕСТОВАЯ ФАРМАЦЕВТИЧЕСКАЯ ОЛИМПИАДА

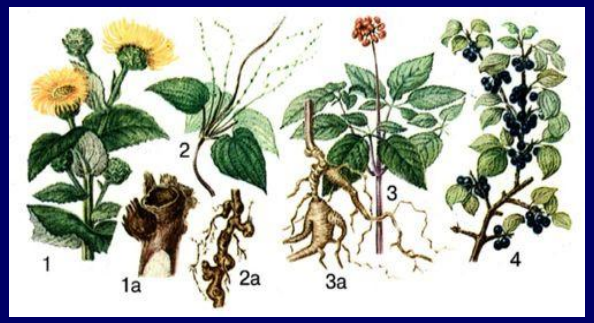

ЛЕКАРСТВЕННЫЕ РАСТЕНИЯ ПОДМОСКОВЬЯ

МАЛАЯ ТЕСТОВАЯ БИОЛОГИЧЕСКАЯ ОЛИМПИАДА

АНАТОМИЯ И ФИЗИОЛОГИЯ ЧЕЛОВЕКА

МАЛАЯ ТЕСТОВАЯ МЕДИЦИНСКАЯ ОЛИМПИАДА

ЗДОРОВЫЙ ОБРАЗ ЖИЗНИ

АРХИВЫ
ВИДЕОТЕКА
МЕДИАТЕКА
БИБЛИОТЕКА
КОЛЛЕКЦИИ
СКЛАД ПОСОБИЙ

ДИДАКТИЧЕСКОЕ ОБЕСПЕЧЕНИЕ ПРОГРАММ

ОБРАЗОВАТЕЛЬНЫЕ ПРОГРАММЫ

МАСТЕР-КЛАССЫ
СЕМИНАРЫ
КОНСУЛЬТАЦИИ
ОТКРЫТЫЕ ЗАНЯТИЯ

НАУЧНОЕ ОБОСНОВАНИЕ И ПРОГРАММА РАЗВИТИЯ «ЖИВАЯ ПЛАНЕТА»

ИМ ФОНДЫ ЦЭО

ИМО

ИМ МЕРОПРИЯТИЯ ЦЭО

ИНФОРМАЦИОННО-МЕТОДИЧЕСКОЕ ОБЕСПЕЧЕНИЕ ЭКОЛОГО-БИОЛОГИЧЕСКОЙ НАПРАВЛЕННОСТИ В ДОПОЛНИТЕЛЬНОМ ОБРАЗОВАНИИ ДЕТЕЙ

ИСПОЛЬЗОВАНИЕ ОТРАСЛЕВЫХ РЕСУРСОВ ИНТЕРНЕТА

СЕТЕВОЕ ИНФОРМАЦИОННОЕ ОБЕСПЕЧЕНИЕ РАБОТЫ ЦЭО

РЕДАКЦИОННО-ИЗДАТЕЛЬСКАЯ ДЕЯТЕЛЬНОСТЬ

СОЗДАНИЕ СВОИХ САЙТОВ И СТРАНИЦ